

SATUAN PENDIDIKAN AMAN BENCANA UNTUK ANAK

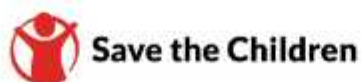

SATUAN PENDIDIKAN AMAN BENCANA (SPAB) UNTUK ANAK





KERANGKA KERJA SPAB RAMAH ANAK





Sejak diluncurkannya kerangka kerja SPAB 2022-2030 secara global Oktober 2022 silam, Indonesia telah menindaklanjuti dengan beberapa hal yaitu:

1. Menerjemahkan dokumen kerangka kerja SPAB tersebut ke dalam bahasa Indonesia,

2. Melakukan revisi modul tiga pilar SPAB,



3. Diseminasi Kerangka kerja SPAB

4. Integrasi kerangka kerja SPAB kedalam Persesjen No 6 tahun 2023 tentang petunjuk teknis pelaksanaan SPAB



Partisipasi bermakna dari seluruh warga satuan pendidikan khususnya anak perempuan dan laki-laki, serta anak dengan disabilitas adalah salah satu prinsip pelaksanaan SPAB. Oleh karena itu, menjadikan SPAB dapat dipahami oleh anak-anak menjadi sangat penting, sehingga anak-anak dapat menjadi pelaku utama dari pelaksanaan SPAB di satuan pendidikan. Dokumen kerangka kerja SPAB ramah anak ini diharapkan dapat dibaca dan dipahami oleh anak-anak. Dalam rangka pengembangan kerangka kerja SPAB ramah anak, anggota Konsorsium Pendidikan Bencana (KPB) terdiri dari Yayasan Plan International Indonesia (Plan Indonesia), Child Fund, Save the Children Indonesia, Wahana Visi Indonesia, dan Unicef melaksanakan konsultasi anak untuk mendapatkan masukan, catatan, dan saran.

Konsultasi dilakukan pada Juni – September 2023 di beberapa daerah yaitu DKI Jakarta, Banten, Jawa Barat, Jawa Tengah, D.I Yogyakarta, Kalimantan Timur, Kalimantan Barat, NTB, NTT, Sulawesi Tengah, Papua, melibatkan anak dan remaja termasuk anak dengan disabilitas berumur 10-18 tahun tahun dari sekolah formal dan non-formal



134 anak perempuan dan **115** anak laki-laki
dengan 5 diantara anak perempuan adalah disabilitas mental dan pendengaran.

UCAPAN TERIMAKASIH

Thank You

Buku satuan pendidikan aman bencana ini, disusun dengan dukungan dari berbagai pihak. Oleh karena itu, ucapan terima kasih disampaikan kepada;

 KEPALA PKBM
SEJAHTERA YOGYAKARTA

 KEPALA
SMPN 19 PALU

 KEPALA
SDK MENGE

 KEPALA
SDN 1 SANDIK

 KEPALA
SDN INPRES PERUMNAS

 KEPALA SMAN 4
JAYAPURA

 KEPALA
SDN MAKU

 KEPALA
SKH SILIH ASIH

 KEPALA
SMP HIKMAH
YAPIS JAYAPURA

 ANAK DAN REMAJA
DAMPINGAN CHILDFUND
DI SIKKA

 KEPALA
SMP IT BINA PEKERTI

 KEPALA SMP YPK
PAULUS DOK V
JAYAPURA

 KEPALA
SMPN 5 CIANJUR

 KEPALA
SD YOSIBA

 KEPALA SMKN 3
KOTA JAYAPURA

 FORUM ANAK
KALIMANTAN TIMUR

 KEPALA
MA AL IQDAM

 KEPALA
SMA YPPDK
GABUNGAN
JAYAPURA

 PMR PMI
KOTA SAMARINDA

 KEPALA
SMPN 2 MEPANGAN

 KEPALA
SMPN 4 SIGI

 KEPALA
SDN NGGARI

APA ITU BENCANA?



BENCANA adalah kejadian yang menimpa masyarakat yang berdampak buruk dan merugikan bagi kehidupan manusia dan hewan, memakan banyak korban jiwa; kehilangan harta benda, dan menghancurkan fasilitas sekolah dan umum.

**TAHUKAH
KAMU!**

20,501

kejadian bencana terjadi
sejak tahun 2009-2018.
Bencana yang paling
banyak terjadi



DATA DAMPAK BENCANA PADA ANAK

Ada **62,687** sekolah yang terdampak di seluruh Indonesia dan **12** juta teman-teman kamu yang juga ikut terdampak bencana. Ada **13,010** orang yang meninggal akibat kejadian bencana.

Yuk, Cari tahu

APA PENYEBAB BENCANA



Bencana bisa terjadi disebabkan oleh kondisi alam seperti gempa atau gunung meletus, atau ulah manusia yang tidak menjaga lingkungan seperti banjir dan perilaku kekerasan seperti perang.

Mari kita siaga!





PELAJARI HAL BERIKUT YA!

Apa Saja sih
ancaman
bencana?

ANCAMAN

adalah kondisi yang berbahaya yang dapat membuat kamu cedera hingga meninggal dunia, hilangnya harta benda, dan kerusakan lingkungan.

Berikut ancaman yang ada dan bisa kamu rasakan atau lihat di sekolah dan lingkungan tempat tinggal, beserta artinya:

KATEGORI ANCAMAN

Ancaman
alam dan
perubahan
iklim

JENIS ANCAMAN



Letusan
gunung
api

ARTI

Gunung yang mengeluarkan asap dan lahar panas, mengakibatkan polusi udara dan manusia yang tinggal di sekitar kaki gunung meninggal dunia



Gempa

Goncangan bumi yang membuat bangunan roboh dan masyarakat mengungsi



Tanah
longsor

Terjadi karena tanah dan batu dari tempat tinggi jatuh mengalir kebawah karena keliruan manusia menebang pohon hingga gundul sehingga tanah tidak ada yang menahan





KATEGORI ANCAMAN

JENIS ANCAMAN

ARTI

Ancaman
alam dan
perubahan
iklim



Erosi

Terjadi karena tanah jatuh dari
tebing



Badai
siklon

Angin sangat kencang yang bisa
menerbangkan atap rumah dan
membuat kerugian pada manusia



Kekeringan

Terjadi karena tanah dan batu
dari tempat tinggi jatuh mengalir
kebawah karena keliruan
manusia menebang pohon
hingga gundul sehingga tanah
tidak ada yang menahan



Banjir

Air yang menggenangi seluruh
bangunan, disebabkan
membuang sampah
sembarangan dan menebang
pohon. Ada juga banjir rob karena
air laut naik ke halaman sekolah



Tsunami

Air yang datang dari laut
berupa gelombang tinggi yang
membuat bangunan tenggelam





KATEGORI ANCAMAN

JENIS ANCAMAN

ARTI

Ancaman
biologis dan
kesehatan



Covid-19

Virus yang berbahaya untuk tubuh dan dapat meninggal dunia



Polusi udara

Terjadi karena asap pabrik, kendaraan bermotor yang membuat udara kotor, membuat sesak nafas



Malaria

Penyakit yang disebabkan oleh gigitan nyamuk



Narkoba

Obat yang bisa menyebabkan kecanduan jika diminum terus-menerus dan menyebabkan kematian dan merusak tubuh

Ancaman
kegagalan
teknologi



Kebakaran

Api yang timbul karena konsleting listrik atau sumber api seperti kompor, menjalar dan menghanguskan seluruh bangunan. Pembakaran lahan



KATEGORI ANCAMAN

Ancaman
kekerasan
dan konflik

JENIS ANCAMAN



Kecelakaan
transportasi



Konflik



Hukuman
fisik



Pelecehan



Perundungan



Perundungan
daring



Kekerasan
seksual

ARTI

Kecelakaan yang terjadi pada alat transportasi besar seperti kereta api, kapal laut atau pesawat, yang membuat banyak korban jiwa dan kerugian

Orang-orang yang memperebutkan sesuatu memakai kekerasan, disebabkan oleh kesalahpahaman

Pukulan yang membuat tubuh sakit misalnya di lengan pakai penggaris, diberikan jika anak melanggar aturan

Ketika orang dengan sengaja dan memaksa memegang badan orang lain

Pemukulan dan gangguan mengancam anak lainnya yang lebih lemah sehingga menjadi sakit

Perkataan pengguna media sosial yang tidak dapat diterima pengguna lainnya

Kekerasan kepada anak dibawah umur seperti dicekik dan diperkosa, sehingga mengganggu mental dan menjadi depresi

KATEGORI ANCAMAN

JENIS ANCAMAN

ARTI

Ancaman
kekerasan
dan konflik



Tawuran

Perkelahian antara kelompok yang bisa menggunakan senjata tajam, mengakibatkan korban jiwa dan luka-luka



Penelantaran
anak

Seorang anak yang ditinggalkan oleh orangtuanya sendiri, tidak dijaga dan dirawat. Terjadi karena seseorang belum siap mempunyai anak

Ancaman
sehari-hari



Rute tidak
aman

Jalan yang rusak dan tidak aman atau jembatan menuju sekolah yang rapuh dan bisa hanyut terbawa arus



Pekerja
anak

Anak yang terpaksa kerja, karena membutuhkan biaya untuk dirinya dan membantu orangtua atau kedua orangtua sakit atau meninggal, contohnya anak kerja di pasar untuk angkut barang



Perkawinan
anak

Anak kecil menikah, sehingga anak kehilangan masa bermainnya, dan berhenti sekolah yang bisa terjadi karena anak Perempuan hamil



Kecelakaan
kendaraan

Kecelakaan di jalan yang mengakibatkan orang luka atau meninggal karena tidak berhati-hati dan tidak ikut aturan, missal tidak pakai helm

KERENTANAN

adalah kelemahan atau ketidakmampuan yang dimiliki seseorang dan kondisi yang tidak diinginkan. Kerentanan yang bisa kamu miliki misalnya belum lancar membaca, kurang mampu atau tidak punya uang, tidak punya orangtua, tidak tahu cara menyelamatkan diri, belum pernah mengikuti simulasi bencana, belum tahu dimana titik berkumpul jika ada bencana, lokasi sekolah, tempat tinggal/asrama yang dekat dengan sungai, masih takut akan terulang kejadian bencana.

KERENTANAN ANAK PEREMPUAN



- Melakukan pekerjaan rumah, misal harus jaga adik dan bersih-bersih
- Dianggap lemah fisik, tidak berani melawan kekerasan

KERENTANAN ANAK LAKI-LAKI



- Dianggap selalu kuat dan berani

KERENTANAN ANAK DISABILITAS



- Memiliki kekurangan fisik



KONDISI YANG MEMBUAT KAMU LEBIH RENTAN:



KELUARGA

orangtua tidak ada atau tidak lengkap; orangtua sakit atau sudah sangat tua; tidak memiliki uang sehingga orangtua harus bekerja keras dan sering marah; rumah dekat sungai yang sering banjir



SEKOLAH

belajar di ruang kelas sementara atau tenda yang panas dan tidak nyaman; toilet tidak ada, kotor, tidak ada air, dan dipakai bersama-sama semua anak perempuan dan laki-laki; tidak ada jalan evakuasi; tangga sempit dan curam berbahaya jika turun saat bencana; dan sering terjadi *bulliyng* atau kekerasan; guru jarang mengajar dan merokok di sekolah, tidak ada materi atau alat belajar tentang bencana untuk anak disabilitas

KAPASITAS



adalah kekuatan yang seseorang miliki untuk bisa selamat dari bencana. Kekuatan bisa didapat dari pembelajaran bagaimana berlindung dibawah meja jika terjadi gempa, menjauhi tempat berbahaya dan selalu siaga, menjaga diri dari kekerasan.

Kondisi yang membuat kamu lebih kuat:



KELUARGA

punya kerabat/saudara yang dapat menolong dan saling peduli; keakraban dan kekompakan keluarga; diasuh baik dengan makanan sehat; ada waktu untuk ngobrol dengan saudara dan orangtua



SEKOLAH

lokasi sekolah dekat dengan lapangan atau lahan kosong untuk evakuasi; ada UKS dan obat-obatan; ekstrakurikuler pramuka, PMR dan OSIS; ada kegiatan gotong royong rutin

MASALAH sehari-hari yang biasa kamu hadapi di sekolah, misalnya belajar tidak menyenangkan dan bosan, sering dihukum fisik, perundungan, kecelakaan, sakit, toilet dan halaman kotor.



-
-
-
-
-
-
-
-
-
-
-
-



ANAK PEREMPUAN

Dibully/diganggu, pelecehan/digoda teman atau guru, dijambak/berkelahi sesama perempuan, dipalak, diperintah-perintah guru



ANAK LAKI-LAKI



Tawuran, berkelahi, merokok, dipalak, melakukan bully atau korban bully, dipukul, bicara kotor, ditindas, bolos, narkoba, mabuk/minum minuman keras



ANAK DISABILITAS

Direndahkan, dipermalukan, dihina, diejek, sulit beraktivitas termasuk menyelamatkan diri saat ada bencana, tidak bisa belajar dengan baik karena tidak ada alat, selalu dinasehati, tidak diajak bermain

APA DAMPAK BENCANA?

???

yang
kamu
rasakan
jika terkena
bencana

Merasa ketakutan, cemas, panik, kurang makan, sakit, menangis, sedih, putus asa, tidak bisa belajar, tidak punya rumah, menggungsi, seragam dan buku rusak, terluka, meninggal, dan kehilangan orangtua. Namun bencana memiliki dampak yang berbeda untuk anak perempuan dan anak laki-laki serta anak dengan disabilitas.



ANAK PEREMPUAN



- Terluka, namun malu, tidak berani dan bingung untuk keluar meminta bantuan
- Susah ganti pembalut ketika menstruasi
- Tidak ada obat sakit perut kram saat menstruasi
- Bisa hamil jika mengalami pelecehan saat menggungsi
- Susah ganti baju dan kerudung saat menggungsi



ANAK LAKI-LAKI

- Terluka, namun tetap harus kuat dan antri air, makanan atau bantuan ketika bencana
- Mudah terbujuk ikut perilaku tidak sehat seperti merokok



ANAK DISABILITAS

- Menunggu bantuan karena kekurangan fisik
- Sulit ke toilet atau kamar mandi saat mengungsi
- Butuh makanan khusus, bantuan khusus atau pengasuh
- Pasrah jika ditolong terakhir



Yang paling rentan terdampak bencana: anak dengan disabilitas karena tidak bisa menyelamatkan diri sendiri.



Gambar Sekolah aman.
Sumber :Seknas SPAB

Apa itu SEKOLAH AMAN

Sekolah aman adalah sekolah yang memiliki fasilitas yang baik, nyaman, bebas dari kekerasan, bisa belajar dengan cara menyenangkan dan tahu menyelamatkan diri

Sekolah Aman memiliki 3 aspek utama yang disebut pilar, apa sajakah pilar tersebut:

PILAR 1 FASILITAS AMAN DI SEKOLAH

PILAR 2 PENGELOLAAN SEKOLAH AMAN

PILAR 3 PEMBELAJARAN PENYELAMATAN DIRI DI SEKOLAH

menurutmu
mengapa
sekolah aman
penting
?

- Karena nyaman dipakai untuk belajar, yang memiliki bangunan kokoh, taman asri, lingkungan bersih
- Agar kamu merasa terlindungi saat belajar di sekolah, aman untuk anak
- Dapat menangani bencana sendiri (mandiri)

SIAPA YANG BERTANGGUNG JAWAB UNTUK SEKOLAH AMAN?

- Murid
- Guru dan Kepala Sekolah
- Pegawai Tata Usaha
- Penjaga Sekolah
- Petugas Kantin
- Orangtua

YUK BERPARTISIPASI **dalam** MEWUJUDKAN SEKOLAH AMAN

- Mengusulkan ke guru untuk melengkapi fasilitas untuk keamanan sekolah, misalnya alat pemadam api dan kotak P3K, denah sekolah dengan jalur aman (jalur evakuasi)
- Mengusulkan ke guru untuk menyediakan pembalut di toilet anak perempuan
- Ikut menjaga kebersihan sekolah, seperti ruang kelas, lapangan, dan toilet



**PILAR
2**

**PENGELOLAAN
SEKOLAH
AMAN**

- Mendengarkan penjelasan guru tentang sekolah aman
- Berdiskusi dengan teman dan guru tentang aksi sekolah aman
- Ikut menggambar jalur evakuasi sekolah
- Ikut membantu teman-teman dan guru untuk evakuasi
- Mengikuti peraturan sekolah agar sekolah bersih dan aman dari kekerasan dan bencana
- Berani melapor jika melihat atau mengalami kekerasan atau perundungan
- Berbagi informasi bagaimana menyelamatkan diri kepada saudara dan orangtua di rumah
- Ikut guru menjadi anggota kelompok penyelamat yang membantu teman-teman saat evakuasi
- Mengingat dan memberi tahu teman tentang nomor-nomor penting yang harus dihubungi ketika bencana misalnya pemadam kebakaran
- Simulasi
- Menjadi tim siaga bencana di sekolah

**PILAR
3**

**PEMBELAJARAN
PENYELAMATAN
DIRI DI SEKOLAH**

- Belajar bagaimana menyelamatkan diri ketika bencana
- Belajar mengetahui dimana tempat-tempat berbahaya di sekolah
- Belajar memberi pertolongan pertama dan menggunakan alat pemadam api
- Belajar tidak melakukan perundungan dan belajar menjaga diri dari perundungan dan kekerasan di sekolah
- Membuat poster ajakan belajar menyelamatkan diri dan menjaga kebersihan sekolah
- Mengajak teman-teman untuk tidak melakukan perundungan

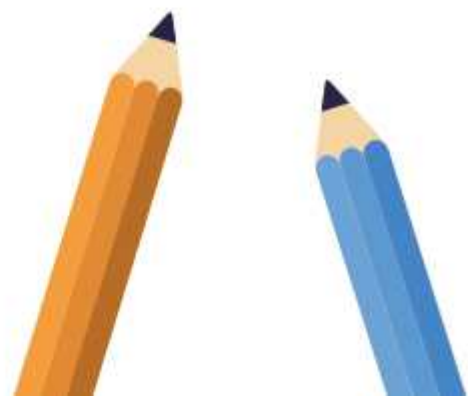

LEMBAR AKTIVITAS

Ayo bermain
bersama!

mencari
kata

belajar
bencana
juga bisa
menyenangkan
loh!

Ayo temukan dan lingkari kata-kata yang berhubungan dengan bencana.

1. kejadian
2. mengancam
3. mengganggu
4. kehidupan
5. masyarakat
6. alam
7. nonalam
8. manusia
9. korban jiwa
10. kerugian
11. harta benda

W T U D S X H A L A M B K
L C I M M S A K G T T O E
N F S E E Q R O O S I U R
K F C N N C T R O N K M U
E Z F G G I A B U O U Q G
H K Q G A G B A A N N G I
I E U A N S E N N A W Z A
D J W N C H N J V L Y A N
U A Z G A X D I E A G F X
P D X G M Q A W I M I L Q
A I Q U I I T A S G W D H
N A M A S Y A R A K A T M
M N G T B U M A N U S I A

Tuliskan arti bencana menurutmu ya.

**Gambarkan bencana yang sering terjadi
di daerahmu ya!**



Catatlah nomor penting yang bisa kamu hubungi saat bencana!

Ibu: (+62) _____

Ayah: _____

Paman/Bibi: _____

Saudara di Luar Kota: _____

Apa yang akan kamu dan orang tuamu lakukan agar sekolahmu aman bencana?



**YAYASAN PLAN
INTERNATIONAL
INDONESIA**

Affiliated with

